

## Årsmøte i Stridsklev IL

---

### Protokoll

Sted: Stridsklev Skole

Tid: Tirsdag 27/2-2014 kl 20:00

### Sakliste:

1. Godkjenne de stemmeberettigede.
2. Godkjenne innkallingen, sakliste og forretningsorden.
3. Velge dirigent(er), referent (er), samt 2 medlemmer til å underskrive protokollen.
4. Behandle idrettslagets årsmelding.
5. Behandle idrettslagets regnskap i revidert stand.
6. Behandle forslag og saker.
  - a. Opprettelse av vedlikeholdsfond for kunstgressbane.
  - b. Bevilgning av midler til klubbhus forprosjekt
7. Fastsette medlemskontingent
8. Vedta idrettslagets budsjett
9. Behandle idrettslagets organisasjonsplan.
10. Foreta følgende valg:
  - a. Hovedstyre
  - b. Fotballstyre
  - c. Skistyre
  - d. Revisorer
  - e. Valgkomité, med leder, 2 medlemmer og 1 varamedlem

### Godkjenne de stemmeberettigede

19 godkjent som stemmeberettigede.

### Godkjenne innkallingen, sakliste og forretningsorden

Godkjent.

### Velge dirigent(er), referent (er), samt 2 medlemmer til å underskrive protokollen

Magnus Beitdokken ble foreslått og valgt som dirigent. Anette Sjøboden ble foreslått og valgt som referent. Bente Solberg og Leif Arne Tvedt ble foreslått og valgt til å underskrive protokoll

## Behandle idrettslagets årsmelding

Årsmeldingene for Stridsklev IL med undergrupper ble lagt frem og godkjent. Se vedlegg.

## Behandle regnskap i revidert stand

Regnskapene for Stridsklev IL med undergrupper ble presentert og godkjent. Se vedlegg.

## Forslag

- A. Det ble lagt frem forslag om opprettelse av vedlikeholdsfond for kunstgressbanen på 400.000,- . Dette ble vedtatt
- B. Det ble lagt frem forslag om å bevilge kr 50.000,- til klubbhus forprosjekt. Forslaget ble vedtatt.

## Fastsette medlemskontingent

Medlemskontingenten holdes uendret på kr 200.

Familiemedlemskap på 500,-

Disse pengene fordeles til undergruppene på samme måte som f.eks grasrotandelen.

Treningsavgift fotball:

-6år: kr 0

-7-10 år : kr 800

-11-13 år : 1200

-14-19 år : 1400

-A-lag :kr 2000

-Old-boys / old-girls :kr 1400

Det gis kr 300,- i søskenmoderasjon for medlemmer på aldersbestemte lag.

Trenere og lagledere får kr 500 i utstyr på G-sport.

Styre foreslo å beholde samme priser for 2014. Dette ble vedtatt.

Treningsavgift Ski:

-Treningsavgift for 2013 var kr 500,-

Styre foreslo å beholde samme satser. Dette ble vedtatt.

## Vedta idrettslagets budsjett

Budsjettet for Stridsklev IL med undergrupper ble presentert og godkjent. Se vedlegg.

## Behandle idrettslagets organisasjonsplan

Organisasjonsplanen ble lagt frem og godkjent.

## Valg

### Styre

Følgende styresammensetning ble foreslått og valgt:

Leder/Kasserer: Magnus Beitdokken  
Nestleder/Sekretær: Anette Sjøboden  
Styremedlem: Skule Wærstad  
Styremedlem: Anita Beitdokken (ski)  
Styremedlem: Leif Arne Tvedt (fotball)  
Varamedlem: Kristin Lund Wærstad (fotball)  
Varamedlem: Monica Ørstad (ski)

### Revisor

Martin Kristoffersen og Gøril Oterholt ble foreslått og valgt som revisorer.

### Undergrupper

Følgende styresammensetning ble foreslått og valgt.

#### Styre fotball:

-Leder: Leif Arne Tvedt  
-Nestleder: Kristin Lund Wærstad  
-Sekretær: Sylvi Halvorsen  
-Kasserer : Dag Arne Vevle Bø  
-Styremedlem : Børre Larsen  
-Styremedlem: Stian Auraaen Nilsen  
-Styremedlem : Geir Tollefsen

#### Styre ski

-Leder : Anita Beitdokken  
-Nestleder : Jarand Gundersen



- Sekretær: Monica Ørstad
- Kasserer : Tom Ingebretsen
- Styremedlem : Ellen May Årseth

### Valgkomité

Følgende komité sammensetning ble foreslått og valgt:

Leder: Odd Martin Sørheim (fotball)

Medlem: Bente I. Solberg (ski)

Medlem: Roger Norbakk (fotball)

Porsgrunn, 19/3-2014

Anette Sjøboden



Bente Solberg

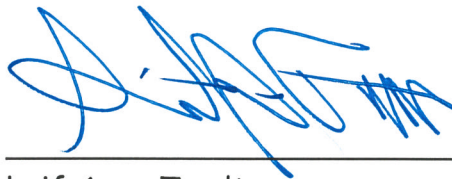

Leif Arne Tvedt

# Årsberetning

*Stridsklev Idrettslag*

---

2013



*Årsberetningen skal gi et bilde av aktiviteten i idrettslaget. Styrets arbeid og eventuelle undergruppers aktivitet. Sammen med regnskapet skal årsberetningen gi et godt bilde på aktivitet og økonomisk status i idrettslaget.*



## Hovedlag

### Styrets sammensetning

Leder/Kasserer: Magnus Beitdokken

Nestleder: Anette Sjøboden

Styremedlem: Skule Wærstad

Styremedlem: Berit Bøyesen (håndball)

Styremedlem: Anita Beitdokken (ski)

Styremedlem: Leif Arne Tvedt (fotball)

Varamedlem: Kristin Lund Wærstad (fotball)

Varamedlem: Jorunn Nilsen (håndball)

Varamedlem: Monica Ørstad (ski)

Valgkomité: Pål Bergan, Bente Solberg, Jorunn Nilsen og Jan Magne Kåsene(vara)

Revisorer: Knut Gundersen og Gøril Oterholt

### Styrets arbeid

#### **Styremøter**

Det er avholdt 3 styremøter hvor 13 saker er behandlet. Et av møtene var et rent telefonmøte.

#### **Spesielle oppgaver**

Hovedstyrets viktigste oppgave i 2013 har vært ferdigstilling av kunstgressbane, samt arbeidene med klubbhuset og redskapsboden.

Status er at kunstgressbanen er ferdig, men at det gjenstår noe arbeid på kjøkkenet i klubbhuset, samt at redskapsboden/garasjen dessverre ikke ble ferdigstilt. Dette arbeidet vil fortsette i 2014.

Totalt er det levert inn tre spillemiddelsøknader (for kunstgressbane, 7'er gressbane og skiløype rundt banen). Alle søknadene er godkjent, men vi har kun fått tildelt (men ikke utbetalt) penger for skiløypa. De to andre kan vi regne med å få tildelt penger for i løpet av 2014-2015.

Regnskapet for kunstgressbanen er ferdig revidert, og klubben har mottatt mva-kompensasjon for alle kostnader i forbindelse med dette delprosjeket. Dette utgjorde ca 1.4 mill kr. Det leveres søknad om mva-kompensasjon for de to andre delprosjektene i 2014.



Anette Sjøboden har i 2013 vært Stridsklev Idrettslags representant i Porsgrunn idrettsråd.

Magnus Beitdokken har i 2013 vært Stridsklev Idrettslags representant i Porsgrunn idrettsråds valgkomite.

### **Aktivitet**

Aktiviteten i Stridsklev Idrettslag organiseres stort sett i undergruppene, og beskrives i årsberetningene for disse. Et unntak fra dette er Idrettskolen, som organiseres av hovedlaget. Idrettskolen er et tilbud for barn i alderen 6-9 år, der fokus er allsidighet. I løpet av året har barna fått mulighet til å prøve håndball, fotball, innebandy, skøyter, bandy, ski, rulleski og kanonball. Treningene har foregått på Hovet Skole og i Stridsklevhallen, og totalt har i størrelseorden 50 barn deltatt på disse treningene.

### **Økonomi**

Stridsklev Idrettslag har god økonomi.

Regnskapet for hovedlaget viser et overskudd på over 400 000 kr, men dette overskuddet er i helhet penger som er tatt fra kunstgressprosjektet og satt av for å sikre vedlikeholdet av kunstgressbanen de tre neste årene. Opprettelsen av dette fondet er for øvrig en sak på årsmøtet.

Stridsklev Idrettslag har som hovedregel at alt overskudd i hovedlaget skal fordeles på undergruppene. Dette gjøres enten ved at penger fordeles ut fra aktivitetstall, eller ved at man utarbeider en fordelingsnøkkel basert på innsats.

Noen nøkkeltall fra årets regnskap:

1. Offentlige tilskudd på kr 220000 som fordeles mellom hovedlag og undergruppene ut fra aktivitetstall
2. Sponsorinntekter (overskudd) på ca kr 130 000 som fordeles til undergruppene ut fra hva som er avtalt med sponsorene
3. Salgsinntekter (overskudd) på ca kr 80 000 som fordeles etter innsats

Totalt er det overført kr 355000 fra hovedlag til undergrupper.



## Fotballgruppa

### Styrets sammensetning

Leder: Leif Arne Tvedt

Kasserer: Dag Arne Vevle Bø

Sekretær: Magnus Beitdokken

Styremedlem: Kristin Wærstrad

Styremedlem: Skule Wærstad

Styremedlem: Børre Larsen

Styremedlem: Geir Tollefsen

Styremedlem: Stian Auraaen Nilssen

### Styrets arbeid

#### **Styremøter**

Det er avholdt 3 styremøter hvor 29 saker er behandlet. I tillegg har det vært avholdt 2 lagleder/trenermøter. Leif Arne Tvedt og Magnus Beitdokken har også møtt i Stridsklev IL Hovedlag sine styremøter.

#### **Spesielle oppgaver**

I 2013 har vi bygget klubb ved å få flere lag i klubben.

Banen er nå ferdig til bruk, og vi har fått stor glede av denne i sesongen 2013, og vi har stor tro på at klubben kommer til å vokse sakte men sikkert.

For å bedre kvaliteten på treningene, har Stridsklev IL Fotball også i 2013 gjort en betydelig jobb i forbindelse med å skolere trenere. 11 trenere var i 2012 med på aktivitetslederkurs i regi av kretsen. Dette arbeidet har fortsatt på nyåret i 2013, med ikke mindre enn 7 nye trenere/lagleder på kurs. I tillegg har vi hatt 9 nye trener og lagledere på del 1, og 10 trenere og lagledere på del 2 av barnefotballkurset i 2013. I 2014 vil dette arbeidet fortsette, og alle trenere/lagledere vil få krav om å ha minimum aktivitetslederkurset

### Aktivitet

Det var påmeldt 14 lag til serien i 2013, fire lag mer enn i 2011. I tillegg har to 6-årslag trent, samt deltatt på en cup. Klubben har i 2013 klart å beholde alle sine lag, og det har også vært en viss tendens til at spillere som har sluttet for å begynne i andre klubber, har kommet tilbake til Stridsklev IL Fotball. I tillegg





har vi opprettet et Oldgirls lag og et jentelag i J2002 som har fått hele 19 spillere. I tillegg har vi fått inn 8 nye spillere fra Herøya på J2000.

Når det gjelder det sportslige i 2013 har det vært både opp- og nedturer. Resultatene for lagene våre har vært som vanlig, med gode doser av både seire, uavgjorte og tap.

Stridsklev Fotball gjør seg svært bemerket på dommersiden. Vi har i dag fem aktive dommere. Dette er vi i klubben veldig stolte av, og vi ønsker å bidra til at dette fortsetter.

Klubben har i 2013 hatt et spesielt fokus på Fair-play. Alle lag fulgt dette ved blant annet å stille med egne kampverter på alle hjemmekamper, samt at alle lag har gjennomført en egen fair-play aktivitet. I tillegg har alle spillere underskrevet en fair-play kontrakt med klubben. Klubben ble i 2013 utnevnt til årets fair-play klubb i Telemark fotballkrets.

Årsberetning fra lagene kommer senere, da disse ikke har kommet inn fra lagene ennå.

### **Økonomi**

Økonomien til fotballgruppa er bra, med et overskudd på driften på ca kr 80 000.

Inntektene kommer stort sett fra treningsavgift, sponsorer, offentlige tilskudd og dugnad (kiosk, loppemarked, loddsalg og toalettpapirsalg).

De største utgiftpostene er renter, utstyr, lagspåmelding og vedlikehold av kunstgressbanen.

Viser til regnskapet for detaljer.

## Skigruppa

### Styrets sammensetning

Leder: Anita Beitdokken

Nestleder: Liv Tørring

Sekretær: Monica Ørstad

Kasserer: Anne Lise Eriksen

Styremedlem: Ellen May Årseth

Valgkomité: Bente Irene Solberg

Revisorer: Knut Gundersen og Gørill E.L. Otherholt

### Styrets arbeid

#### **Styremøter**

Det er avholdt to styremøter. Sakene på møtet har bl.a. vært treninger, skikarusell, maxborenn, lysløypa og klubbtoy. Mye av kommunikasjon ellers har gått på mail

#### **Spesielle oppgaver**

De største oppgavene i skigruppa er å arrangere treninger for de som går i 2. klasse og oppover og arrangere skikarusell mandager etter jul. De er i hovedsak disse to oppgaven som styret har og jobbe med.

I tillegg er vi representert i ulike verv eller i kretsen:

Anette Sjøboden er medlem i Porsgrunn idrettsråd

Anita Beitdokken er medlem i Telemark og Vestfold skikrets og har ansvar for trenerutdanning i skiretten og integrering.

Monica Ørstad representerte klubben på Skitinget til Telemark og Vestfold Skikrets mai 2013.

Vi har deltatt på høst og vårmøter i skikretsen.

### Aktivitet

Aktiviteten i klubben har hatt en jevn økning de siste årene og vi er en stor gjeng på gjennomsnittlig 25 løpere hver mandag på trening. Vi er 5 trenere til denne gjengen. Vi startet treningen i mai og fortsatte etter sommerferien. Vi tilbyr løperen å låne rulleski av klubben.

### Anlegg

Vi har en gjeng med Alvin Karlsen i spissen som hjelper kommunenes anleggsmann og løypekjører med reprasjoner og rydding av løypa.



### **Treningsamarbeid**

Vi er med i treningsamarbeidet Grenland Ski. Foreløpig har vi en løper som benytter seg av dette tilbudet, Herman Sjøboden

### **Idrettslige resultater.**

Skigruppa har hatt løpere på både sonerenn og kretsrenn i alderen 8 - 15 år.

### **Vurdering av aktivitet i forhold til mål**

Målet for skigruppa er å drive breddeaktivitet og øke medlemstallet og antall aktive skiløpere. Begge deler har økt noe også i 2013, men vi håper at flere av våre løpere på trening har lyst til å prøve seg på skirenn neste sesong.

### **Økonomi**

Økonomien til skigruppa er brukbar. Vi har fått en del midler i 2013 som har hjulpet oss til å opprettholde aktivitetstilbudet. Vi får vår inntekt fra dugnadsarbeidet vi legger ned på skikarusellen. Fra Hovedlaget får vi vår andel av grasrotandelen, LAM midler og tilskudd fra kommunen.

## Medlemstall

	0-5 år	6-12 år	13-19 år	20-25 år	26 år og eldre	Totalt
Kvinner	2	77	19	0	24	122
Menn	1	85	11	11	35	143
Totalt	3	162	30	11	59	265

	2009	2010	2011	2012	2013
Kvinner	124	113	118	109	122
Menn	96	133	120	156	143
Totalt	220	246	238	265	265

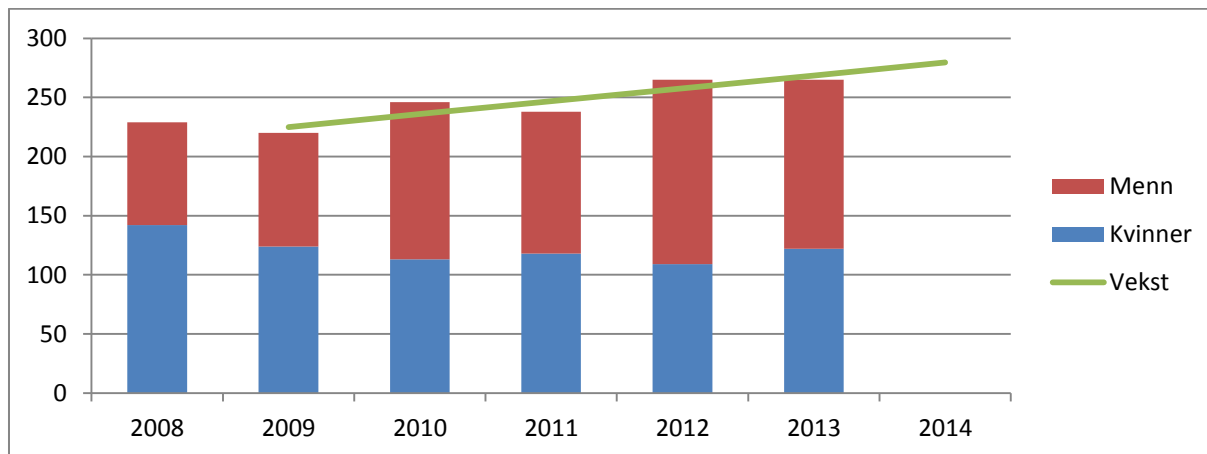

Medlemstall viser antall betalende medlemmer i klubben, dvs alle som betaler medlemskontingent, avhengig av om de er med på noen aktivitet i klubben.

Hvis man ser på en femårperiode er medlemstallet i klubben i svak vekst, men ser man på medlemstallet i år i forhold til i fjor, har det ikke vært noe vekst i det hele tatt.

## Aktivitetstall

### Totalt

	2008	2009	2010	2011	2012	2013
Kvinner	137	123	117	122	117	126
Menn	81	98	133	146	168	142
Totalt	218	221	250	268	285	268

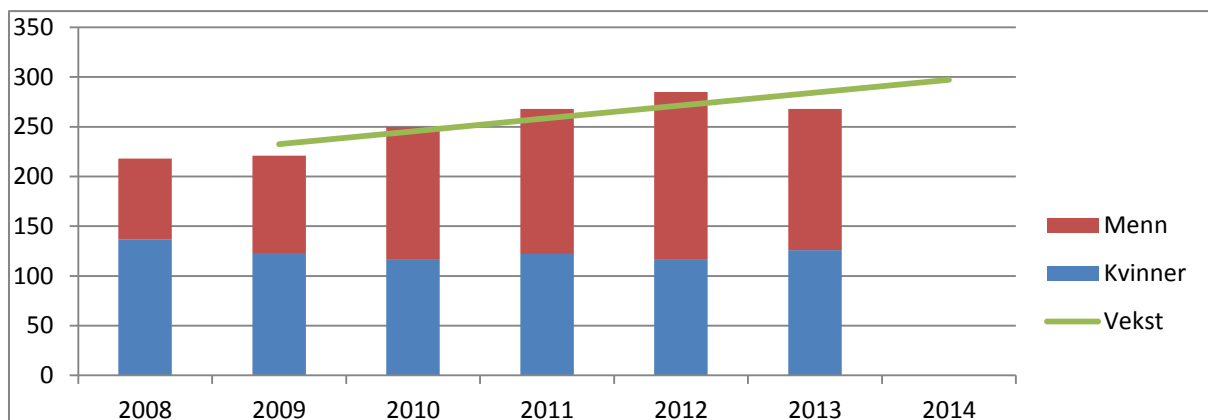

Aktivitetstall viser antall personer som driver med en aktivitet i klubben. Hvis man driver med flere enn en aktivitet telles man flere ganger.

Hvis man ser på en femårperiode er aktiviteten i klubben i svak vekst, men ser man på aktiviteten i år i forhold til i fjor, har det vært en klar tilbakegang.

Årsaken til dette er at selv om fotballgruppa har sterk vekst i sine aktivitetstall, så har skigruppa en klar tilbakegang i sine tall og håndballgruppen så godt som har sluttet å eksistere. Se aktivitetstall under.



## Fotball

	2008	2009	2010	2011	2012	2013
<b>Kvinner</b>	<b>50</b>	<b>32</b>	<b>24</b>	<b>32</b>	<b>56</b>	<b>101</b>
<b>Menn</b>	<b>67</b>	<b>77</b>	<b>101</b>	<b>103</b>	<b>119</b>	<b>125</b>
<b>Totalt</b>	<b>117</b>	<b>109</b>	<b>125</b>	<b>135</b>	<b>175</b>	<b>226</b>

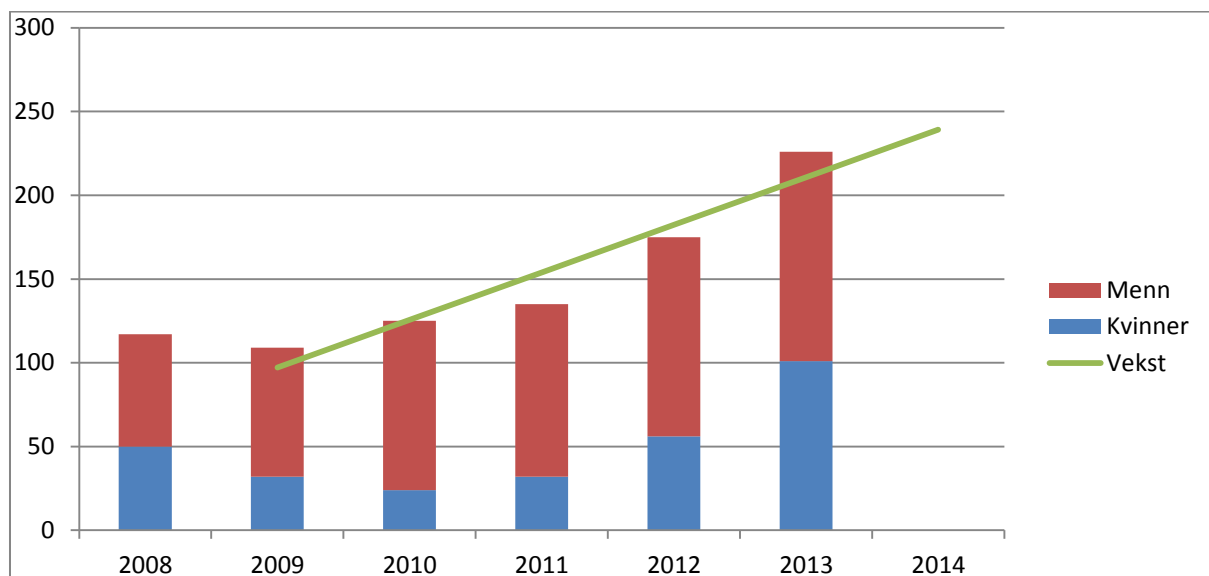

Hvis man ser på en femårsperiode er aktiviteten i fotballgruppa i sterk vekst. Ser man på aktiviteten i år i forhold til i fjor, har det vært en økning på 51 personer, eller 29%.

Årsakene til dette er at fotballgruppa nå klarer å holde på medlemmene etter 12-13 år, at det nå blir startet nye 6-årslag både for jenter og gutter hvert år, at det er blitt startet andre nye lag, samt en generell liten økning på så godt som alle eksisterende lag i klubben.

## Ski

	2008	2009	2010	2011	2012	2013
<b>Kvinner</b>	4	13	21	30	13	23
<b>Menn</b>	1	10	24	30	44	16
<b>Totalt</b>	5	23	45	60	57	39

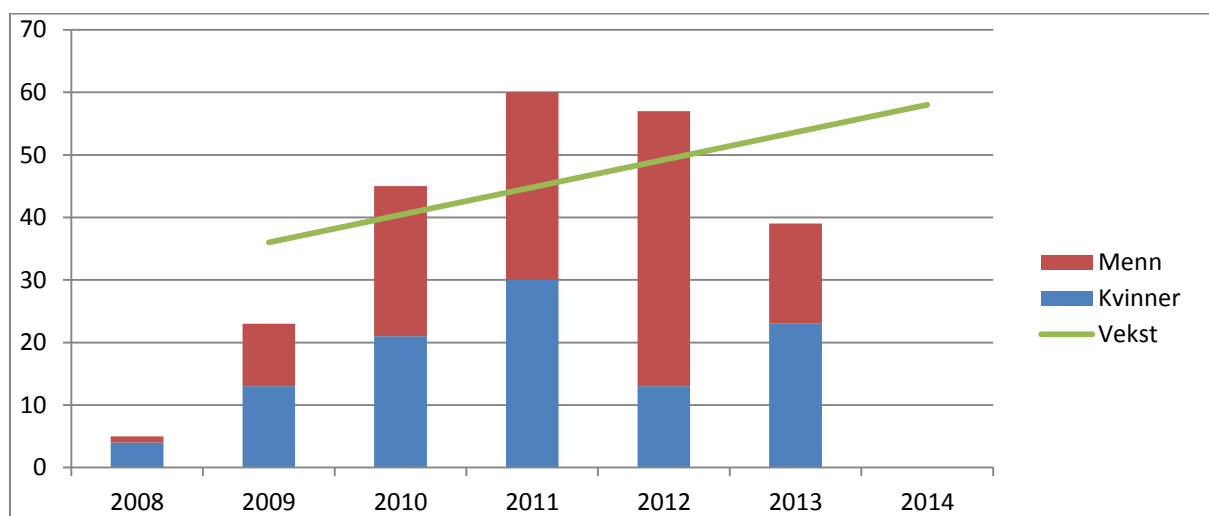

Hvis man ser på en femårperiode er aktiviteten i skigruppa i svak vekst, men ser man på aktiviteten i år i forhold til i fjor, er trenden fallende.

Årsakene til denne tilbakegangen er nok flere, men litt dårlige vintre, samt økt konkurranse fra andre idretter kan nok være blant de viktigste.

Samtidig er nok ikke alt helt svart heller, ettersom antall aktive som faktisk går renn er høyere enn det har vært på i hvert fall 10 år.

## Håndball

	2008	2009	2010	2011	2012	2013
<b>Kvinner</b>	<b>83</b>	<b>78</b>	<b>72</b>	<b>60</b>	<b>48</b>	<b>2</b>
<b>Menn</b>	<b>13</b>	<b>11</b>	<b>8</b>	<b>13</b>	<b>5</b>	<b>1</b>
<b>Totalt</b>	<b>96</b>	<b>89</b>	<b>80</b>	<b>73</b>	<b>53</b>	<b>3</b>

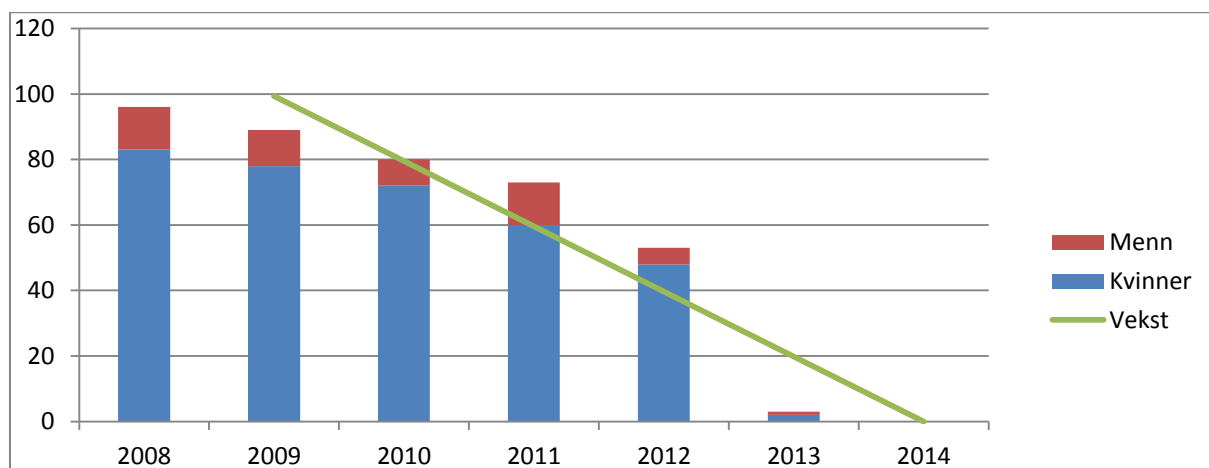

Aktiviteten i håndballgruppen har opphørt. Klubben hadde i 2012 to lag. Det ene (J-97) har meldt kollektiv overgang til Pors, mens det andre ble oppløst da ingen verken ville ta ansvar for treninger eller styrearbeid.

Hovedstyret ser gjerne at noen prøver å dra i gang aktiviteten i håndballgruppen på nytt, da hovedstyret ikke har kapasitet eller mulighet til å gjøre dette alene.

## Aktivitetsfordeling

	2008	2009	2010	2011	2012	2013
Håndball	44,0 %	40,3 %	32,0 %	27,2 %	18,6 %	1,1 %
Fotball	53,7 %	49,3 %	50,0 %	50,4 %	61,4 %	84,3 %
Ski	2,3 %	10,4 %	18,0 %	22,4 %	20,0 %	14,6 %

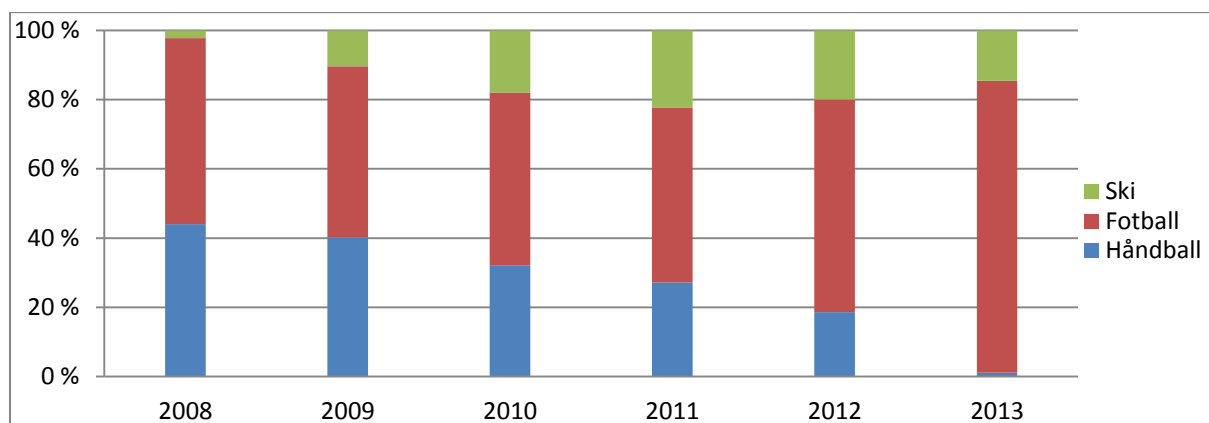

Fotballgruppa står nå for over 84% av aktiviteten i klubben.

## Regnskap

Se vedlegg

RESULTATREGNSKAP HOVEDLAGET

	Regnskap 2013	Budsjett 2013	Regnskap 2012	Budsjett 2014
<b>INNETEKTER</b>				
Salg materiell avgiftsfritt	191 021,00	0,00	0,00	300 000,00
Sponsorinntekter avgiftsfrie	172 677,00	200 000,00	57 000,00	100 000,00
Offentlig tilskudd	219 878,06	220 000,00	220 297,84	240 000,00
Andre tilskudd	410 000,00	0,00	0,00	0,00
Diverse inntekter	6 095,00	0,00	0,00	0,00
<b>Sum</b>	<b>999 671,06</b>	<b>420 000,00</b>	<b>277 297,84</b>	<b>640 000,00</b>
<b>VAREKOSTNAD</b>				
Innkjøp av varer	152 852,94	0,00	0,00	150 000,00
Forbruk av varer for vidersalg	109 060,04	0,00	27 096,35	172 000,00
Beholdningsendring	-149 824,04	0,00	0,00	-150 000,00
<b>Sum</b>	<b>112 188,94</b>	<b>0,00</b>	<b>27 096,35</b>	<b>172 000,00</b>
<b>LØNSKOSTNAD</b>				
Gaver til ansatte	1 500,00	0,00	0,00	0,00
<b>Sum</b>	<b>1 500,00</b>	<b>0,00</b>	<b>0,00</b>	<b>0,00</b>
<b>ANNEN DRIFTSKOSTNAD</b>				
Inventar og driftsmateriale som ikke skal aktiveres	10 035,28	10 000,00	13 557,40	20 000,00
Reparasjon og vedlikehold	29 814,84	20 000,00	27 096,35	10 000,00
Kontorkostnad	2 584,00	10 000,00	40 377,89	5 000,00
Annens kostnad transportmidler	2 484,00	0,00	0,00	2 500,00
Sponsorkostnad, ikke oppg pl.	46 020,80	0,00	0,00	20 000,00
Tilskudd	355 669,98	400 000,00	253 573,00	450 000,00
Forsikring	12 809,00	0,00	0,00	18 000,00
Diverse kostnader	18 801,00	0,00	0,00	10 000,00
<b>Sum</b>	<b>477 218,88</b>	<b>440 000,00</b>	<b>334 604,44</b>	<b>535 500,00</b>
<b>Sum kostnader</b>	<b>590 907,82</b>	<b>440 000,00</b>	<b>334 604,44</b>	<b>707 500,00</b>
<b>Driftsresultat</b>	<b>408 763,24</b>	<b>-20 000,00</b>	<b>-57 306,60</b>	<b>-67 500,00</b>
<b>FINANSINNETEKTER OG -KOSTNAD</b>				
Renteinntekt	447,00	200,00	200,00	4 000,00
Rentekostnad	0,00	0,00	0,00	1 000,00
<b>Sum</b>	<b>447,00</b>	<b>200,00</b>	<b>200,00</b>	<b>3 000,00</b>
<b>Arsresultat</b>	<b>409 210,24</b>	<b>-19 800,00</b>	<b>-57 106,60</b>	<b>-64 500,00</b>

BALANSE HOVEDLAGET

	Regnskap 2013	Budsjett 2013	Regnskap 2012	Budsjett 2014
<b>EIENDELER</b>				
Varer på lager	40 764,00	0,00	0,00	18 764,00
Andre kortsiktige fordringer	49 120,00	0,00	0,00	50 000,00
Kasse	161,50	0,00	141,50	0,00
Bankinnskudd	472 839,74	83 859,00	103 517,50	379 605,24
<b>SUM EIENDELER</b>	<b>562 885,24</b>	<b>83 859,00</b>	<b>103 659,00</b>	<b>448 369,24</b>
<b>GJELD OG EGENKAPITAL</b>				
Annens kortsiktig gjeld	50 016,00	0,00	0,00	0,00
<b>Sum gjeld</b>	<b>50 016,00</b>	<b>0,00</b>	<b>0,00</b>	<b>0,00</b>
<b>EGENKAPITAL:</b>				
Egenkapital pr. 01.01	103 659,00	103 659,00	160 765,60	512 869,24
Årets resultat	409 210,24	-19 800,00	-57 106,60	-64 500,00
<b>Sum egenkapital</b>	<b>512 869,24</b>	<b>83 859,00</b>	<b>103 659,00</b>	<b>448 369,24</b>
<b>SUM GJELD OG EGENKAPITAL</b>	<b>562 885,24</b>	<b>83 859,00</b>	<b>103 659,00</b>	<b>448 369,24</b>

Stridskjev 11/2-14

Magnus Belldokken

Noter

Noter	Regnskap 2013	Budsjett 2014
<b>Note 1 Offentlig tilskudd og støtte</b>		
Grasrotandelen	77 617,06	80 000,00
Tilskudd fra Porsgrunn Kommune	43 824,00	45 000,00
Tilskudd fra NIF/NOK	54 547,00	60 000,00
MVA	43 890,00	55 000,00
<b>Sum</b>	<b>219 878,06</b>	<b>240 000,00</b>
<b>Note 2 Andre tilskudd</b>		
Porsgrunn Handicapidrettslag	10 000,00	0,00
Kunstgress vedlikeholdsfond	400 000,00	0,00
<b>Sum</b>	<b>410 000,00</b>	<b>0,00</b>
<b>Note 3 Inventar og driftsmateriell</b>		
Utstyr Idrettskole	3 887,25	7 000,00
Diverse kjøkeutstyr	1 358,03	3 000,00
Telt	4 790,00	0,00
Verktøy	0,00	10 000,00
<b>Sum</b>	<b>10 035,28</b>	<b>20 000,00</b>
<b>Note 4 Kontokostnad</b>		
Brønneysund	135,00	150,00
Web side	910,00	1 000,00
Postboks	980,00	1 000,00
Kontorekvisita	549,00	2 850,00
<b>Sum</b>	<b>2 584,00</b>	<b>5 000,00</b>
<b>Note 5 Tilskudd</b>		
Fotball	248 695,96	370 000,00
Ski	51 802,00	80 000,00
Håndball	5 156,00	0,00
<b>Sum</b>	<b>305 653,96</b>	<b>450 000,00</b>
<b>Note 6 Diverse kostnader</b>		
Annet	0,00	5 000,00
Prosjektiv Stridskjev logo'er	9 876,00	0,00
Premier	4 125,00	5 000,00
Middag for kunstgress prosjektgruppe	5 000,00	0,00
<b>Sum</b>	<b>18 801,00</b>	<b>10 000,00</b>
<b>Note 7 Bankinnskudd</b>		
Brukskonto	36 252,77	29 605,24
Markedskonto	431 978,46	350 000,00
Klubbhus konto	4 245,31	0,00
Sponsor konto	363,20	0,00
<b>Sum</b>	<b>472 839,74</b>	<b>379 605,24</b>
<b>Note 8 Kortsiktige fordringer</b>		
Sponsing Kivi	17 720,00	0,00
Sponsing Sparebank1	25 000,00	0,00
Sponsing Bergby	6 400,00	0,00
Klubbhus prosjekt	0,00	50 000,00
<b>Sum</b>	<b>49 120,00</b>	<b>50 000,00</b>
<b>Note 9 Annens kortsiktig gjeld</b>		
Fotball	43 868,00	0,00
Ski	6 150,00	0,00
<b>Sum</b>	<b>50 016,00</b>	<b>0,00</b>

Regnskapet er raskert og funnet i orden.

24/2-2013

Cæmi K. L. Oksdal

Knut G. Grø



DATO	TEKST	BIL.	1010 Kasse		1030 Brukskonto		1031 Markedskonto		1032 Klubbhus konto	
		NR.	D	K	D	K	D	K	D	K
01.01	IB		141,50		48802,89		31669,46		23045,15	
03.01.2013	Grasrotandelen - Norsk Tipping	1			27723,09					
18.01.2013	Lån Stridsklev kunstgress - trukket fra feil konto	2								16682,00
22.01.2013	Tilskudd - Porsgrunn Handicapidrettslag	3							10000,00	
27.02.2013	Sponsing fotball - GATSOFT	4								
01.03.2013	Sponsing midlertidig overført til privat konto pga konto-rot	5								
07.03.2013	Korrigerer for lån trukket fra feil konto - se bilag 2	2							16682,00	
11.03.2013	Sponsing ski - GATSOFT	6								
15.03.2013	Utstyr idrettskole - G-Sport Behakvartalet AS	7				1797,75				
19.03.2013	Tilbakeføring av Sponsing - se bilag 5	5								
04.04.2013	Diverse utstyr - Optimera	8								197,79
04.04.2013	Snøfangere - Blikkenslager Stian Hansen	9								1875,00
04.04.2013	Overføring grasrotandelen fotballgruppa	10				17023,00				
04.04.2013	Overføring grasrotandelen skigruppa	10				5545,00				
04.04.2013	Overføring grasrotandelen håndballgruppa	10				5156,00				
04.04.2013	Årsavgift Brønnøysundregistrene	11				135,00				
04.04.2013	Overføring Sponsing skigruppa	6								
09.04.2013	Sponsing fotball - PORGRUNN RØRLEGGERFOR AS	12								
09.04.2013	Sponsing fotball - TELEMARKSAVISA AS	13								
19.04.2013	Sponsing fotball - ICA NORGE AS	14								
29.04.2013	Diverse utstyr - Optimera	15								512,85
29.04.2013	Årsavgift - UniWeb AS	16				910,00				
03.05.2013	Grasrotandelen - Norsk Tipping	1			24694,12					
14.05.2013	Innkjøp av søppeldunker - Bamble Kommune	17								1125,00
22.05.2013	Innkjøp av kjøkken til klubbhus - Systemkjøkken	18								11410,00
22.05.2013	Nøkler til klubbhus - Optimera	19								800,00
22.05.2013	Årsavgift Postboks	20				990,00				
06.06.2013	Stridsklev Logo'er til drakter etc - Protektiv	21				4813,00				
06.06.2013	Stridsklev Logo'er til drakter etc - Protektiv	22				4863,00				
06.06.2013	Sponsing fotball - ELTAVLE GRENLAND AS	23								
12.06.2013	Kjøp av telt fra Teltutleie	24				4790,00				
17.06.2013	Premier - PR Produkter	25				4125,00				
18.06.2013	Sponsorkostnad - Reklameservice Grenland	26								
20.06.2013	Sponsorkostnad - Reklameservice Grenland	27								
25.06.2013	Diverse utlegg Magnus Beitdoken	28				5549,00				
27.06.2013	Leie av buss 17. mai - Nettbuss	29				2484,00				
28.06.2013	Inntekter - Stridsklevmarsjen	30	1020,00							
01.07.2013	Sponsing ski - Scanseis	31								
17.07.2013	Rørlegger deler - Telerør	32								10996,75
22.07.2013	Sponsing fotball - Kirkens Sos	33								
22.07.2013	Sponsing fotball - Flåtten Supermarked AS	34								
24.07.2013	Forsikring kunstgressbane og klubbhus	35				12809,00				
27.08.2013	Lokale Aktivitetsmidler - Overførsel NIF	36			54547,00					
03.09.2013	Grasrotandelen - Norsk Tipping	1			25199,85					
04.09.2013	Driftmidler - Porsgrunn Kommune	37			43824,00					
10.09.2013	Sponsorkostnad - Reklameservice Grenland	38								
10.09.2013	Innkjøp av vaffeljern - Ekspert	39				858,03				
12.09.2013	Anette Sjøboden utlegg kaffetrakter	40				500,00				
20.09.2013	Nøkler til klubbhus - Optimera	41								800,00
02.10.2013	Innbetaling - toalett-papir Salg	42, 60			1800,00					
02.10.2013	Innbetaling - toalett-papir Salg	42, 60			9900,00					
04.10.2013	Innbetaling - toalett-papir Salg	42, 60			5400,00					
04.10.2013	Innskudd - toalett-papir Salg	42, 60			4700,00					
04.10.2013	Innskudd - toalett-papir Salg	42, 60			87720,00					
07.10.2013	Innbetaling - toalett-papir Salg	42, 60			1800,00					
07.10.2013	Innbetaling - toalett-papir Salg	42, 60			2100,00					
07.10.2013	Innbetaling - toalett-papir Salg	42, 60			3600,00					
07.10.2013	Innkjøp av toalett-papir for videresalg - Maske Gruppen	43, 60				152952,94				
08.10.2013	Innbetaling - toalett-papir Salg	42, 60			16200,00					
15.10.2013	Gave til Berit Bøyesen	44				500,00				
22.10.2013	Diverse utstyr - Løvenskiold Handel	45								701,45
25.10.2013	Innbetaling - toalett-papir Salg	42, 60			1800,00					
29.10.2013	Innskudd - toalett-papir Salg	42, 60			34301,00					
31.10.2013	Innbetaling - toalett-papir Salg	42, 60			1700,00					
04.11.2013	Innbetaling - toalett-papir Salg	42, 60			1800,00					
08.11.2013	Innbetaling - toalett-papir Salg	42, 60			300,00					
12.11.2013	Innbetaling - toalett-papir Salg	42, 60			3000,00					
13.11.2013	Sponsorkostnad - Reklameservice Grenland	46								
26.11.2013	Innskudd - toalett-papir Salg	42, 60			4300,00					
28.11.2013	Innbetaling - toalett-papir Salg	42, 60			1700,00					
04.12.2013	Ny lås i toalettdør -Brann og sikringservice	47								396,00
09.12.2013	Innbetaling - toalett-papir Salg	42, 60			900,00					
09.12.2013	Utstyr idrettskole - G-Sport Behakvartalet AS	48				2089,50				
10.12.2013	Innbetaling - toalett-papir Salg	42, 60			600,00					
10.12.2013	Innbetaling - toalett-papir Salg	42, 60			1800,00					
10.12.2013	Støttespillerandelen - Sparebank1 Telemark	49			8200,00					
16.12.2013	Sponsorkostnad - Reklameservice Grenland	50								
16.12.2013	Sponsing fotball - Reklameservice Grenland	51								
23.12.2013	MVA kompensasjon - OVERFØRT NIF/NOK	52			43890,00					
23.12.2013	Inntekter Mobilretur	53			5075,00					
30.12.2013	Sponsing fotball - Varden	54								
30.12.2013	Sponsing fotball - Osebro Fysio	55								
30.12.2013	Sponsing fotball - Skogtoppen/Spire og Gro	56								
30.12.2013	Sponsing fotball - KPMG	57								
31.12.2013	Innskudd - toalett-papir Salg	42, 60			2700,00					
31.12.2013	Innbetaling - toalett-papir Salg - Overskudd ikke overført til fotball	42, 60			1800,00					
31.12.2013	Innbetaling - toalett-papir Salg - Overskudd ikke overført til fotball	42, 60			300,00					
31.12.2013	Innbetaling Salg Statoil kopper	58			800,00					
31.12.2013	Overføring Sponsormidler skigruppa	31								
31.12.2013	Overføring Sponsormidler fotballgruppa	59								
31.12.2013	Overføring toalett-papir salg fotballgruppa	60				80264,96				
31.12.2013	Overføring fra kunstgress byggekonto - kunstgress fond	61					400000,00			
31.12.2013	Overført skigruppa grasrot/LAM/MVA/Drifttilskudd	62				26257,00				
31.12.2013	Overført fotballgruppa grasrot/LAM/MVA/Drifttilskudd	62				102408,00				
31.12.2013	Renter	63, 69, 70, 71			96,00		309,00		15,00	
31.12.2013	Sponsing fotball - Kiwi - ikke betalt	64								
31.12.2013	Sponsing hovedlag - Sparebank1 - betalt 6/1-2014	65								
31.12.2013	Sponsing fotball - Bergbys - ikke betalt	66								
31.12.2013	Korrigerer for varetelling / eget forbruk	67								
31.12.2013	50-års gave Skule Wærstad	68		1000,00						
	<b>Råbalanse</b>		1020,00	1000,00	424270,06	436820,18	400309,00	0,00	26697,00	45496,84
	<b>Beholdning 01.01</b>		141,50		48802,89		31669,46		23045,15	
	<b>Beholdning 31.12</b>			161,50		36252,77		431978,46		4245,31
	<b>Til resultat</b>									
	<b>Sum</b>		1161,50	1161,50	473072,95	473072,95	431978,46	431978,46	49742,15	49742,15

1033 Sponsor konto		1460 Varelager		1570 Andre kortsiktige fordringer		2990 Annen kortsiktig gjeld		3110 Salgsinntekter		3120 Sponsorin
D	K	D	K	D	K	D	K	D	K	D
0,00		0,00		0,00			0,00			
13100,00										
	13100,00									13100,00
10000,00										
13100,00										
	10000,00									
7000,00										
6100,00										
14575,00										
2000,00										
	2181,50									
	17369,00									
10000,00										
3182,00										
10000,00										
	14512,50									
			1032,00							1800,00
			5676,00							9900,00
			3096,00							5400,00
			2694,67							4700,00
			50292,80							87720,00
			1032,00							1800,00
			1204,00							2100,00
			2064,00							3600,00
		153252,00								
			9288,00							16200,00
			1032,00							1800,00
			19665,91							34301,00
			974,67							1700,00
			1032,00							1800,00
			172,00							300,00
			1720,00							3000,00
	6276,30									
			2465,33							4300,00
			974,67							1700,00
			516,00							900,00
			344,00							600,00
			1032,00							1800,00
	5681,50									
3000,00										
6400,00										
6800,00										
12400,00										
10800,00										
			1548,00							2700,00
			1032,00				768,00			1800,00
			172,00				128,00			300,00
										800,00
	10000,00									
	49000,00									
27,00										
					17720,00		17720,00			
					25000,00		25000,00			
					6400,00		6400,00			
		12,04	3440,00							
128484,00	128120,80	153264,04	112500,04	49120,00	0,00	0,00	50016,00	0,00	191021,00	13100,00
0,00	363,20	0,00	40764,00	0,00	49120,00	50016,00	0,00			
128484,00	128484,00	153264,04	153264,04	49120,00	49120,00	50016,00	50016,00	191021,00	191021,00	172677,00









## Resultat

Periode: 1 - 12  
Regnskapsår: 2013

Konto	Reelt i periode	Budsjett i periode	Avvik i perioden	
<b>Driftsresultat</b>				
<b>Driftsinntekter</b>				
<b>Salgsinntekter</b>				
3000	Kontingentinntekter	-164 925,00	-150 500,00	-14 425,00
3010	Salg Statoilkoppen	0,00	-10 000,00	10 000,00
3101	Inntekter eget arrangement	-95 198,50	-28 000,00	-67 198,50
3102	Inntekter trafikksikker klubb	-10 000,00	0,00	-10 000,00
3103	Inntekter toalettpapirsalg	-81 160,96	0,00	-81 160,96
3120	Sponsorinntekter avgiftsfrie	-91 970,00	-168 000,00	76 030,00
3320	Inntekter dugnad	0,00	-25 000,00	25 000,00
3400	Grasrotandel	-119 431,00	-50 000,00	-69 431,00
3441	Tilskudd fra hovedlaget	0,00	-11 000,00	11 000,00
3442	Tilskudd fra kunstgressprosjekt	-965 971,45	0,00	-965 971,45
<b>SUM Salgsinntekter</b>		<b>-1 528 656,91</b>	<b>-442 500,00</b>	<b>-1 086 156,91</b>
<b>Andre inntekter</b>				
3600	Leieinntekter bane	-14 300,00	0,00	-14 300,00
3960	Bingo/lotto ol.	-89 050,00	-60 000,00	-29 050,00
<b>SUM Andre inntekter</b>		<b>-103 350,00</b>	<b>-60 000,00</b>	<b>-43 350,00</b>
<b>SUM Driftsinntekter</b>		<b>-1 632 006,91</b>	<b>-502 500,00</b>	<b>-1 129 506,91</b>
<b>Driftskostnader</b>				
<b>Varekostnad</b>				
4010	Lagspåmelding, cuper	55 730,00	35 000,00	20 730,00
4230	Rekvisita/kontorutstyr	0,00	5 000,00	-5 000,00
4300	Forbruk av varer for videresalg	55 143,50	26 000,00	29 143,50
<b>SUM Varekostnad</b>		<b>110 873,50</b>	<b>66 000,00</b>	<b>44 873,50</b>
<b>Lønnskostnad</b>				
5500	Godtgjørelse klubbdommere	3 050,00	0,00	3 050,00
5930	Forsikring	10 000,00	10 000,00	0,00
<b>SUM Lønnskostnad</b>		<b>13 050,00</b>	<b>10 000,00</b>	<b>3 050,00</b>
<b>Andre driftskostnader</b>				
6000	Avskrivning kunstgressbane	965 971,45	50 000,00	915 971,45
6300	Leie lokaler	2 039,00	3 000,00	-961,00
6340	Lys, varme vedr. lokaler	23 419,18	4 300,00	19 119,18
6550	Driftsmateriale	100 367,21	62 000,00	38 367,21
6600	Reparasjon og vedlikehold bygninger	15 992,58	5 300,00	10 692,58
6601	Brøyting, salting og slådding av banen	83 931,38	0,00	83 931,38
6790	Annen fremmed tjeneste	13 364,75	69 700,00	-56 335,25
6800	Kontorrekvisita	0,00	1 100,00	-1 100,00
6820	Trykksaker	0,00	4 500,00	-4 500,00
6860	Møte, kurs, oppdatering og lignende	8 500,00	7 000,00	1 500,00
6890	Annen kontorkostnad	1 433,90	300,00	1 133,90
7320	Reklamekostnad	9 300,69	10 400,00	-1 099,31
<b>SUM Andre driftskostnader</b>		<b>1 224 320,14</b>	<b>217 600,00</b>	<b>1 006 720,14</b>
<b>SUM Driftskostnader</b>		<b>1 348 243,64</b>	<b>293 600,00</b>	<b>1 054 643,64</b>

**Resultat**

Dato: 16.02.2014

Side: 2

Periode: 1 - 12  
Regnskapsår: 2013

Konto	Tekst	Reelt i periode	Budsjett i periode	Avvik i perioden
	<b>SUM Driftsresultat</b>	-283 763,27	-208 900,00	-74 863,27
<b>Finansinntekt og -kostnad</b>				
<b>Finansinntekter</b>				
<b>Renteinntekter</b>				
8050	Annen renteinntekt	-71,00	-100,00	29,00
	<b>SUM Renteinntekter</b>	-71,00	-100,00	29,00
	<b>SUM Finansinntekter</b>	-71,00	-100,00	29,00
<b>Finanskostnader</b>				
<b>Rentekostnader</b>				
8140	Rentekostnad lån bane	203 282,00	200 000,00	3 282,00
	<b>SUM Rentekostnader</b>	203 282,00	200 000,00	3 282,00
	<b>SUM Finanskostnader</b>	203 282,00	200 000,00	3 282,00
	<b>SUM Finansinntekt og -kostnad</b>	203 211,00	199 900,00	3 311,00
	<b>Arsresultat</b>	<b>-80 552,27</b>	<b>-9 000,00</b>	<b>-71 552,27</b>
	<b>Avsetninger</b>	<b>0,00</b>	<b>0,00</b>	<b>0,00</b>
	<b>Arsresultat etter avsetninger</b>	<b>-80 552,27</b>	<b>-9 000,00</b>	<b>-71 552,27</b>

Stridsklev 23/2-2014

Regnskapet er revidert og funnet i orden

Cora W.L. Okerlund

Knut G. Jø

~~Leif Arne Tvedt~~  
SKULE VÆRSTAD

Leif Arne Tvedt  
LEIF ARNE TVEDT

Dag A Bφ  
DAG A Bφ

**Balanse**

Dato: 16.02.2014

Periode: 1-12  
Regnskapsår: 2013

Side: 1

Konto	Tekst	Inngående balanse	Reelt i periode	Utgående balanse
<b>Eiendeler</b>				
<b><u>Anleggsmidler</u></b>				
<b>Varige driftsmidler</b>				
1120	Kunstgressbane	4 970 000,00	-965 971,45	4 004 028,55
1190	Grunnundersøkelser kunstgressbane	70 000,00	-70 000,00	0,00
<b>SUM Varige driftsmidler</b>		5 040 000,00	-1 035 971,45	4 004 028,55
<b>Finansielle anleggsmidler</b>				
1390	Andre fordringer	0,00	43 866,00	43 866,00
<b>SUM Finansielle anleggsmidler</b>		0,00	43 866,00	43 866,00
<b>SUM Anleggsmidler</b>		5 040 000,00	-992 105,45	4 047 894,55
<b><u>Omløpsmidler</u></b>				
<b>Bankinnskudd, kontanter o.l.</b>				
1900	Kasse, kontanter	8 473,00	-4 083,00	4 390,00
1920	Fotball brukskonto 2670.08.40211	73 299,38	194 876,27	268 175,65
1925	Kontingentkonto 2610.20.28251	122 132,00	-84 107,00	38 025,00
1970	Postgiroinnskudd	45,10	0,00	45,10
<b>SUM Bankinnskudd, kontanter o.l.</b>		203 949,48	106 686,27	310 635,75
<b>SUM Omløpsmidler</b>		203 949,48	106 686,27	310 635,75
<b>SUM Eiendeler</b>		5 243 949,48	-885 419,18	4 358 530,30
<b>Egenkapital og gjeld</b>				
<b><u>Egenkapital</u></b>				
<b>Over-/underskudd</b>				
8800	Udisponert årsresultat (overskudd)	0,00	-80 552,27	-80 552,27
<b>SUM Over-/underskudd</b>		0,00	-80 552,27	-80 552,27
<b>Opptjent egenkapital</b>				
2050	Annen egenkapital	-273 949,48	0,00	-273 949,48
<b>SUM Opptjent egenkapital</b>		-273 949,48	0,00	-273 949,48
<b>SUM Egenkapital</b>		-273 949,48	-80 552,27	-354 501,75
<b><u>Gjeld</u></b>				
<b>Annen langsiktig gjeld</b>				
2290	Lån 2610.83.95647 Kunstgressbane	-4 970 000,00	965 971,45	-4 004 028,55
<b>SUM Annen langsiktig gjeld</b>		-4 970 000,00	965 971,45	-4 004 028,55
<b>SUM Gjeld</b>		-4 970 000,00	965 971,45	-4 004 028,55
<b>SUM Egenkapital og gjeld</b>		-5 243 949,48	885 419,18	-4 358 530,30



## Driftsresultat

### Driftsinntekter

#### Salgsinntekter

3000 Kontingentinntekter	200 000
3101 Inntekter eget arrangement	100 000
3103 Inntekter toalettpapirsalg	120 000
3120 Sponsorinntekter	100 000
3400 Grasrotandel	120 000
3441 Tilskudd fra hovedlaget	30 000

---

**Sum salgsinntekter 670 000**

#### Andre inntekter

3600 Leieinntekter bane	15 000
-------------------------	--------

---

**Sum andre inntekter 15 000**

---

**Sum driftsinntekter 685 000**

### Driftskostnader

4010 Lagspåmelding, cuper	60 000
4230 Rekvisita/kontorutstyr	4 000
4300 Forbruk av varer for videresalg	6 000

5500 Godtgjørelse klubbdommere	4 000
5501 Lønn trener A-lag	45 000
5930 Forsikring spillere	12 000

6000 Avskrivning kunstgressbane	70 000
6300 Leie lokaler	4 000
6340 Lys, varme vedr. lokaler(strøm)	32 000
6550 Driftsmateriale	100 000
6601 Brøyting, salting, slådding av banen	135 000
6790 Annen fremmed tjeneste	15 000
6860 Kurs, oppdatering	10 000
6890 Annen kontorkostnad	2 000
7320 Reklamekostnad	5 000

---

**Sum driftskostnader 504 000**

### Rentekostnader

8140 Rentekostnad lån bane	170 000
----------------------------	---------

---

**Sum rentekostnader 170 000**

---

**Årsresultat 11 000**

RESULTATREGNSKAP STRIDSKLEV SKI 2013

	2013		2012	
	Regnskap	Budsjett	Regnskap	Budsjett
<b>3 INNTEKTER</b>				
30 Kontingenter	1 400,00	20 000,00	19 950,00	20 000,00
32 Offentlig tilskudd og støtte	71 585,00	60 000,00	80 273,00	95 000,00
36 Inntekter	30 780,00	80 000,00	57 215,00	40 000,00
Sum driftsinntekter	103 765,00	160 000,00	157 438,00	155 000,00
<b>4 STEVNE OG AKTIVITETSGIFTER</b>				
42 Trening og instruksjon	0,00		0,00	0,00
43 Utdanning/kurs	0,00		0,00	0,00
Utgifter skirenn	29 727,50	40 000,00	34 133,00	40 000,00
Sum	29 727,50	40 000,00	34 133,00	40 000,00
<b>5 ADMINISTRASJON, MØTER OG MARKEDSFØRING</b>				
52 Administrasjonsutgifter	800,00	10 000,00	11 453,75	10 000,00
Sum	800,00	10 000,00	11 453,75	10 000,00
<b>6 ANLEGG/MASKINER, DRIFT OG INVESTERING</b>				
64 Investeringer utstyr	51 938,40	50 000,00	90 959,50	100 000,00
62 Anlegg	4 000,00	10 000,00	2 754,00	4 000,00
Sum	55 938,40	60 000,00	93 713,50	104 000,00
<b>7 TILSKUDD, KONTINGENTER OG AVGIFTER</b>				
UTGIFTER INNTEKTSBRINGENDE TILTAK				
76 Utgifter ved inntektsbringende tiltak	0,00		0,00	0,00
Sum	0,00		0,00	0,00
Sum driftsutgifter	86 465,90	110 000,00	139 300,25	154 000,00
Driftsresultat	17 299,10	0,00	18 137,75	1 000,00
<b>8 FINANS-/EKSTRAORDINNTEKTER OG UTGIFTER</b>				
80 Finansinntekter	20,00		15,00	0,00
81 Finanskostnader	0,00		0,00	0,00
Sum finans-/ekstraordinære poster	20,00		15,00	0,00
89 Årsoverskudd/-underskudd	17 319,10	50 000,00	18 152,75	1 000,00
<b>BALANSE</b>				
<b>1 EIENDELER</b>				
<b>OMLØPSMIDLER:</b>				
10 Kontanter, bank, postgiro	46 729,06		35 559,96	47 729,06
Utestående fordringer	6 150,00		0,00	0,00
Sum omløpsmidler	52 879,06		35 559,96	47 729,06
<b>SUM EIENDELER</b>	52 879,06		35 559,96	47 729,06
<b>2 GJELD OG EGENKAPITAL</b>				
21 Gjeld undergruppe	0,00		0,00	0,00
<b>EGENKAPITAL:</b>				
29 Egenkapital pr. 01.01	35 559,96		17 407,21	52 879,06
29 Årets overskudd/underskudd (-)	17 319,10		18 152,75	1 000,00
Sum egenkapital	52 879,06		35 559,96	53 879,06
<b>SUM GJELD OG EGENKAPITAL</b>	52 879,06		35 559,96	53 879,06

Stridsklev 23/2-2014

Regnskapet er revidert og funnet i orden

Göran O. Odelund  
Knut G. Gård

**Noter til regnskapet**

**Note 1 Offentlig tilskudd og støtte**

Tilskudd fra hovedlag	47 952,00
Tilskudd fra NSF	<u>13 633,00</u>
Sum	<u>61 585,00</u>

**Note 2 Administrasjonsutgifter**

Slyrehonorar	0,00
TSVK	200,00
Avslutning	<u>0,00</u>
Sum	<u>200,00</u>

**Note 4 Investeringer utstyr**

G-sport	41 878,40
TSVK - Utstyr	<u>10 060,00</u>
Sum	<u>51 938,40</u>



2013

STRIDSKLEV IDRETTSKLAG

Skigruppe

DATO	TEKST	BIL. NR.	1030 Brukskonto		Utestående fordr.		Inntekter		3010 Kontingent		3230 Tilskudd
			D	K	D	K	D	K	D	K	D
01.01	IB		35 559,96		0,00						
02.01.2013	Anders Kristiansen - lue	1	200,00					200,00			
22.01.2013	Cara Sportservice - premier	2		15 682,50							
22.01.2013	Porsgrunn kommune - strøm	3		1 500,00							
23.01.2013	Jan Harald Lærum - lue	4	200,00					200,00			
28.01.2013	Medlemskontingent Lukas Støme Larsen	5	500,00							500,00	
31.01.2013	Ellen May Arseth - luer	6	400,00					400,00			
01.02.2013	Anette Sjøboden - medl. lue treningsavgift	7	1 080,00					180,00		900,00	
06.03.2013	TVS - LSV luer	8		1 800,00							
06.03.2013	Svarstad IL - startkontingent	9		715,00							
06.03.2013	Gulset IF - startkontingent	10		200,00							
06.03.2013	Skoppum IL - startkontingent	11		255,00							
06.03.2013	IL HEI - startkontingent	12		200,00							
06.03.2013	Botne Skiklubb - startkontingent	13		215,00							
06.03.2013	IF Ørn - startkontingent	14		630,00							
04.04.2013	Overført fra hovedlaget	15	5 545,00								
04.04.2013	Overført fra hovedlaget	16	10 000,00								
08.04.2013	Norges Skiforbund utstyrsmidler 2012	17	13 633,00								
17.04.2013	Kroken IF - startkontingent	18		240,00							
17.04.2013	G-Sport - utstyr	19		318,40							
17.04.2013	Gjerpen IF - startkontingent	20		430,00							
17.04.2013	Cara Sportservice - premier	21		1 920,00							
17.04.2013	IL Hei - startkontingent	22		400,00							
17.04.2013	IF Ørn - startkontingent	23		1 400,00							
22.04.2013	TVS - lagskontingent 2013	24		3 200,00							
22.04.2013	G-Sport - utstyr	25		19 780,00							
13.06.2013	Bente Irene Solberg - tights	26	350,00					350,00			
18.06.2013	Anette Sjøboden - tights	27	350,00					350,00			
19.06.2013	Erik Jakob Bø - tights	28	350,00					350,00			
27.06.2013	Sigmund Hansen	29		600,00							
27.06.2013	TSV - treningsavgift 2012/2013	30		600,00							
27.06.2013	TVS - deltakeravgift	31		1 600,00							
29.07.2013	TVS - kretstinget 2013	32		200,00							
29.07.2013	TVS - tights	33		1 050,00							
18.10.2013	G-Sport - utstyr	34		1 980,00							
18.10.2013	IL HEI - startkontingent	35		420,00							
29.10.2013	Karusellrenn	36	8 550,00								
29.10.2013	Karusellrenn	37	19 400,00								
30.10.2013	G-Sport - utstyr	38		19 800,00							
30.10.2013	IF Ørn - startkontingent	39		100,00							
31.10.2013	TSV - deltakeravgift	40		1 520,00							
30.12.2013	Jan Harald Lærum - luer	41	400,00					400,00			
30.12.2013	Liv Tørring - luer	42	400,00					400,00			
30.12.2013	Porsgrunn kommune - strøm 2013	43		2 500,00							
30.12.2013	TSV - LSV luer	44		4 560,00							
30.12.2013	TSV - trenings-konkurransetøy	45		2 650,00							
31.12.2013	Overført fra hovedlaget	46	10 000,00								
31.12.2013	Overført fra hovedlaget	47	26 257,00								
31.12.2013	Renter	48	20,00								
31.12.2013	Sponsorpenger Sparebank 1	49			6 150,00						
	<i>Råbalanse</i>		97635,00	86465,90	6150,00	0,00	0,00	2830,00	0,00	1400,00	0,00
	<i>Beholdning 01.01</i>		35559,96		0,00						
	<i>Beholdning 31.12</i>			46729,06	6150,00						
	<i>Til resultat</i>				2830,00			1400,00		71585,00	
	<b>Sum</b>		<b>133194,96</b>	<b>133194,96</b>	<b>6150,00</b>	<b>6150,00</b>	<b>2830,00</b>	<b>2830,00</b>	<b>1400,00</b>	<b>1400,00</b>	<b>71585,00</b>



Postboks 45 Stridsklev  
3930 PORSGRUNN

Regnskapsår 2013 (01.01.2013-31.12.2013), F.o.m. periode 1 t.o.m. periode 13.,  
Avdeling (Ingen), Valuta NOK, Kilde Hovedbok

Periodeutvalg  
fjor

Periodeutvalg i  
budsjett denne  
periode

## Driftsresultat

### Driftsinntekter

#### Salgsinntekter

3010	Medlemskontingent/trening	-13 800,00	-65 580,00	0,00
3020	Andre inntekter	-2 596,00	-6 263,50	0,00
3060	Vaffel- og kiosksalg	-12 985,00	-2 555,00	0,00
3061	Inngangspenger	0,00	-3 354,00	0,00
3080	Sponsorinntekter	0,00	-10 586,00	0,00
3081	Dugnader	-3 000,00	0,00	0,00
3085	Dugnader lag	0,00	-58 967,50	0,00
3090	Grasrotandelen	-5 156,00	-5 913,00	0,00
3110	Tilskudd kommunen	0,00	-15 808,00	0,00

#### Salgsinntekter

**-37 537,00**      **-169 027,00**      **0,00**

### Driftsinntekter

**-37 537,00**      **-169 027,00**      **0,00**

### Driftskostnader

#### Annen driftskostnad

6300	Leie lokaler/haller	2 820,00	4 085,00	0,00
6310	Regions/sonelag trening Spillerutv.	600,00	2 700,00	0,00
6410	Turneringer/påmeldingsavgift	-2 833,05	78 111,55	0,00
6420	Kostnader seriespill	13 457,00	37 384,00	0,00
6450	Medlem NHF	2 000,00	2 000,00	0,00
6510	Utstyr	6 439,30	21 580,50	0,00
6520	Drakter/Dresser	0,00	1 890,00	0,00
6540	Utgifter vaffelsalg m.m.	394,00	0,00	0,00
6710	Trenergodtgjørelse	14 000,00	44 750,00	0,00
6720	Dommerkvisninger	9 082,00	11 290,00	0,00
6810	Kontorrekvisita	962,50	595,00	0,00
6860	Møter, kurs, oppdatering mv.	1 750,00	0,00	0,00
6940	Porto	2 193,00	0,00	0,00
7190	Oppmerksomheter	875,00	740,00	0,00

#### Annen driftskostnad

**51 739,75**      **205 126,05**      **0,00**

### Driftskostnader

**51 739,75**      **205 126,05**      **0,00**

### Driftsresultat

**14 202,75**      **36 099,05**      **0,00**

## Finansinntekter og finanskostnader

### Finansinntekter

#### Annen renteinntekt

8050	Renteinntekter	-268,00	-177,80	0,00
------	----------------	---------	---------	------

#### Annen renteinntekt

**-268,00**      **-177,80**      **0,00**

### Finansinntekter

**-268,00**      **-177,80**      **0,00**

### Finansinntekter og finanskostnader

**-268,00**      **-177,80**      **0,00**

### Resultat før ekstraordinære inntekter og kostnader

**13 934,75**      **35 921,25**      **0,00**

### Resultat før skattekostnad

**13 934,75**      **35 921,25**      **0,00**

## Årsoverskudd / Underskudd

**13 934,75**      **35 921,25**      **0,00**

8990	Udekket tap	0,00	-35 921,25	0,00
------	-------------	------	------------	------

### Annen egenkapital

**0,00**      **-35 921,25**      **0,00**

### Oppskrivninger og overføringer (Aksjeselskap)

**0,00**      **-35 921,25**      **0,00**

## Disponeringer

**0,00**      **-35 921,25**      **0,00**

Stridsklev 22/2-2014  
Regnskapet er revidert og funnet i orden

Gøril W. h. Østerholt

Knut G. Gjørd

Postboks 45 Stridsklev  
3930 PORSGRUNN

Regnskapsår 2013 (01.01.2013-31.12.2013), F.o.m. periode 1  
t.o.m. periode 13., Avdeling (Ingen), Valuta NOK, Kilde Hovedbok

Periodeutvalg      Hittil i år      Periodeutvalg i fjor      Hittil i fjor

**Eiendeler****Anleggsmidler****Finansielle anleggsmidler****Obligasjoner og andre fordringer**

1380    Trenerkonto for dommerkvitt.

3 405,00      3 405,00

**Sum Obligasjoner og andre fordringer**

0,00      0,00      3 405,00      3 405,00

**Sum Finansielle anleggsmidler**

0,00      0,00      3 405,00      3 405,00

**Sum Anleggsmidler**

0,00      0,00      3 405,00      3 405,00

**Omløpsmidler****Fordringer****Kundefordringer****Sum Kundefordringer**

0,00      0,00      0,00      0,00

**Sum Fordringer**

0,00      0,00      0,00      0,00

**Bankinnskudd, kontanter o.l.****Bankinnskudd, kontanter o.l.**

1910    Kasse

1 041,00      1 041,00

1920    Bank 2670.36.04896

10 320,93      10 320,93      21 794,73      21 794,73

1930    Konto 2670.42.09176

20 845,82      20 845,82      44 656,82      44 656,82

**Sum Bankinnskudd, kontanter o.l.**

31 166,75      31 166,75      67 492,55      67 492,55

**Sum Bankinnskudd, kontanter o.l.**

31 166,75      31 166,75      67 492,55      67 492,55

**Sum Omløpsmidler**

31 166,75      31 166,75      67 492,55      67 492,55

**Sum Eiendeler**

31 166,75      31 166,75      70 897,55      70 897,55

**Gjeld og egenkapital****Egenkapital**

Udisponert resultat

13 934,75      13 934,75

**Opptj. egenkapital****Annen egenkapital**

2050    Annen egenkapital

-45 101,50      -45 101,50      -45 101,50      -45 101,50

**Sum Annen egenkapital**

-45 101,50      -45 101,50      -45 101,50      -45 101,50

**Sum Opptj. egenkapital**

-45 101,50      -45 101,50      -45 101,50      -45 101,50

**Sum Egenkapital**

-31 166,75      -31 166,75      -45 101,50      -45 101,50

**Gjeld****Annen langsiktig gjeld****Øvrig langsiktig gjeld**

2260    Spillerkonto for cuper

-25 796,05      -25 796,05

**Sum Øvrig langsiktig gjeld**

0,00      0,00      -25 796,05      -25 796,05

**Sum Annen langsiktig gjeld**

0,00      0,00      -25 796,05      -25 796,05

**Kortsiktig gjeld****Gjeld til kredittinstitusjoner****Sum Gjeld til kredittinstitusjoner**

0,00      0,00      0,00      0,00

**Leverandørgjeld****Sum Leverandørgjeld**

0,00      0,00      0,00      0,00

**Sum Kortsiktig gjeld**

0,00      0,00      0,00      0,00

**Sum Gjeld**

0,00      0,00      -25 796,05      -25 796,05

**Sum Gjeld og egenkapital**

-31 166,75      -31 166,75      -70 897,55      -70 897,55

# Årsmøte 2014

Stridsklev IL

Torsdag 27/2-2014 kl 20:00

# Saksliste

1. Godkjenne de stemmeberettigede.
2. Godkjenne innkallingen, sakliste og forretningsorden.
3. Velge dirigent(er), referent (er) samt 2 medlemmer til å underskrive protokollen.
4. Behandle årsmeldinger.
5. Behandle regnskap i revidert stand.
6. Behandle forslag og saker.
  1. Opprettelse av vedlikeholdsfond for kunstgressbane
  2. Bevilgning av midler til klubbhus forprosjekt
7. Fastsette medlemskontingent
8. Vedta budsjett
9. Behandle idrettslagets organisasjonsplan.
10. Foreta følgende valg:
  - a) Hovedstyre
  - b) Fotballstyre
  - c) Skistyre
  - d) Revisorer
  - e) Valgkomite

# Godkjenne de stemmeberettigede

- Alle medlemmer over 15 år er stemmeberettiget



# Godkjenne innkalling, saksliste og forretningsorden

Valg av dirigent, referent,  
samt to medlemmer til å  
underskrive protokoll

- Forslag til dirigent: Magnus Beitdokken
- Forslag til referent: Anette Sjøboden

# Årsberetninger



- [www.stridsklevil.no](http://www.stridsklevil.no)

# Regnskap

- [www.stridsklevil.no](http://www.stridsklevil.no)

# Saker

- Forslag om å sette av kr 400 000,- i et fond til vedlikehold av kunstgressbanen
- Forslag om å bevilge kr 50 000,- til klubbhus forprosjekt

# Medlemskontingent

- Medlemskontingent 200 kr per person
- Medlemskontingent 500 kr per familie
- Disse pengene fordeles til undergrupper på samme måte som for eksempel grasrotandelen
- Treningsavgift fastsettes av undergruppene.

# Treningsavgift fotball

Treningsavgift for 2013 var:

- 6 år: kr 0 (kun medlemskontingent)
- 7-10 år: kr 800
- 11-13 år: kr 1200
- 14-19 år: kr 1400
- A-lag: kr 2000
- Old-boys: kr 1400
  
- Det gis kr 300 i søskenmoderasjon for medlemmer på aldersbestemte lag.
  
- Trenere og lagledere får kr 500 i utstyr som de kan handle på G-sport
  
- Styret foreslår å beholde samme priser for 2014



# Treningsavgift ski

Treningsavgift for 2013 var kr 500.

- Styret foreslår å beholde samme priser for 2014

# Budsjett

- Se regnskap

# Organisasjonsplan

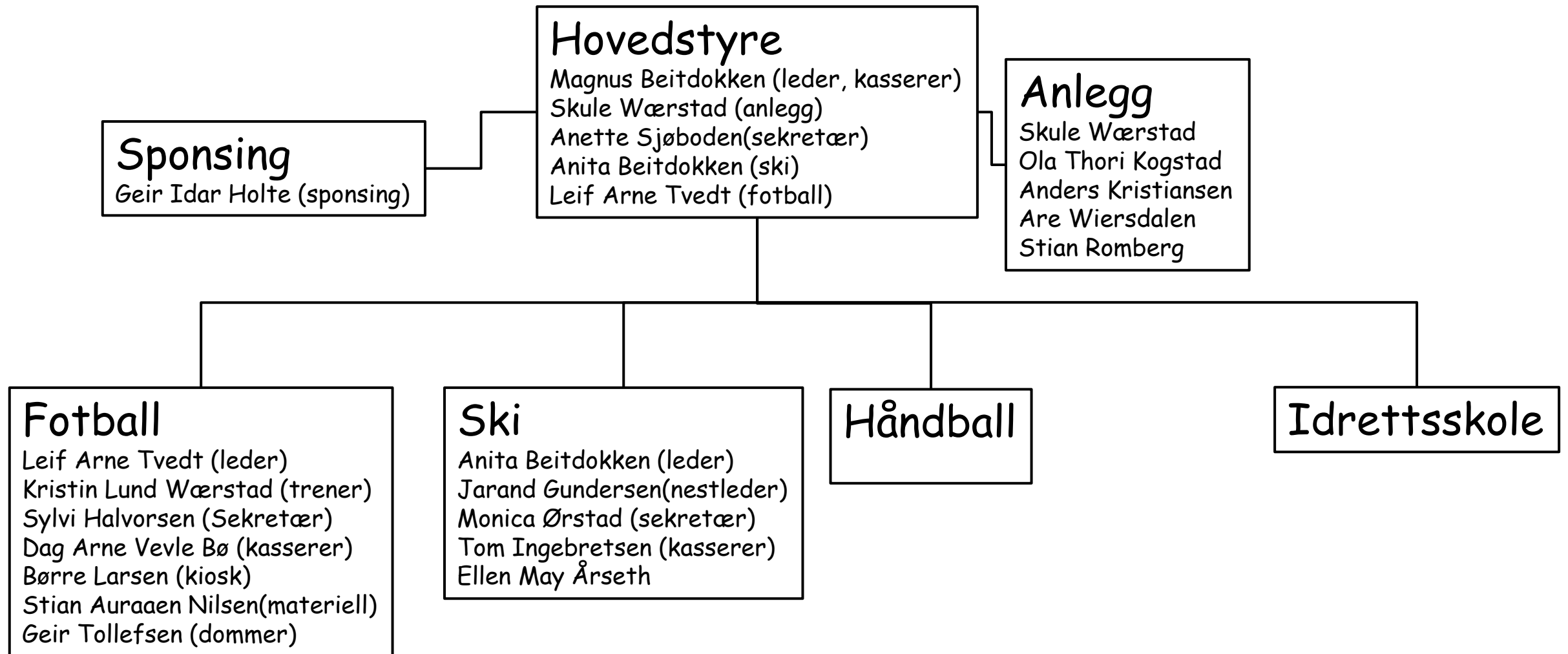

# Valg

- Forslag til hovedstyre:
  - Leder/Kasserer: Magnus Beitdokken
  - Nestleder/sekretær: Anette Sjøboden
  - Styremedlem: Skule Wærstad
  - Styremedlem: Leif Arne Tvedt (Fotball)
  - Styremedlem: Anita Beitdokken(Ski)
  - Varamedlem: Kristin Wærstad (Fotball)
  - Varamedlem: Monica Ørstad (Ski)
- Forslag til revisorer:
  - Martin Kristoffersen
  - Gøril Oterholt

# Valg

- Forslag til fotballstyre:
  - Leder: Leif Arne Tvedt
  - Nestleder: Kristin Lund Wærstad
  - Sekretær: Sylvi Halvorsen
  - Kasserer: Dag Arne Vevle Bø
  - Styremedlem: Børre Larsen
  - Styremedlem: Stian Auraaen Nilsen
  - Styremedlem: Geir Tollefsen

# Valg

- Forslag til skistyre:
  - Leder: Anita Beitdokken
  - Nestleder: Jarand Gundersen
  - Sekretær: Monica Ørstad
  - Kasserer: Tom Ingebretsen
  - Styremedlem: Ellen May Årseth

# Visjon

*«Den lille klubben med  
det store hjertet»*

*og*

*«Idretts glede for alle»*



# Nytt Klubbhus

## Hvorfor klubbhus?

- Sentralt samlingspunkt for alle
- Garderobefasiliteter nær anleggene
- Økt aktivitet = økt mangfold

## Når?

- Klubben feirer 40 årsjubileum 2017
- Byggestart 2015

# Normer og regler



# Hva skal (må) klubbhuset inneholde?

## Garderobedel

- Garderober - min. 2 sett
- Min. 16 stk gard. plasser pr. gard.
- Min 4 dusjer pr. garderobe
- Min. 1 stk toalett pr. garderobe
- Dommergarderober min. 1 stk
- Egen Handicap garderobe 1 stk
- Tekniskerom

# Hva skal (må) klubbhuset inneholde?

## Forsamlingslokale

- Koldtkjøkken/anretning
- Kiosk
- Garderober
- Toaletter (dame/herre/HC)
- Møterom
- Div. lager
- Tekniskrom

# Viktige argumenter for plassering

- Samlingspunkt for alle  
(organisert/uorganisert)
- Sentralt ved gangveinettet
- Oversikt over banearealet
- Kort vei til skoleområdet
- Større avstand til bebyggelse



# Lokalisering





# Situasjonsplan



# Plan 1. etasje

BITA  $336 \times 85,45 = 579,9$   
 $\div 4 = 144,975$   
 $\div 5 \times 7 = 35,0$   
 $\div 2 \times 575 = 9,7$   
 $\div 925 \times 975 = 99,0$   



---

 $442,75$   
 $\div 2 = 221,375$   
 $\div 4,7 \times 2 = 5,9$   
 $5,0 \times 7,0 = 35,0$   
 $3 \times 3,25 = 9,75$   
 $85 \times 975 = 49,1$   

---

 401,5

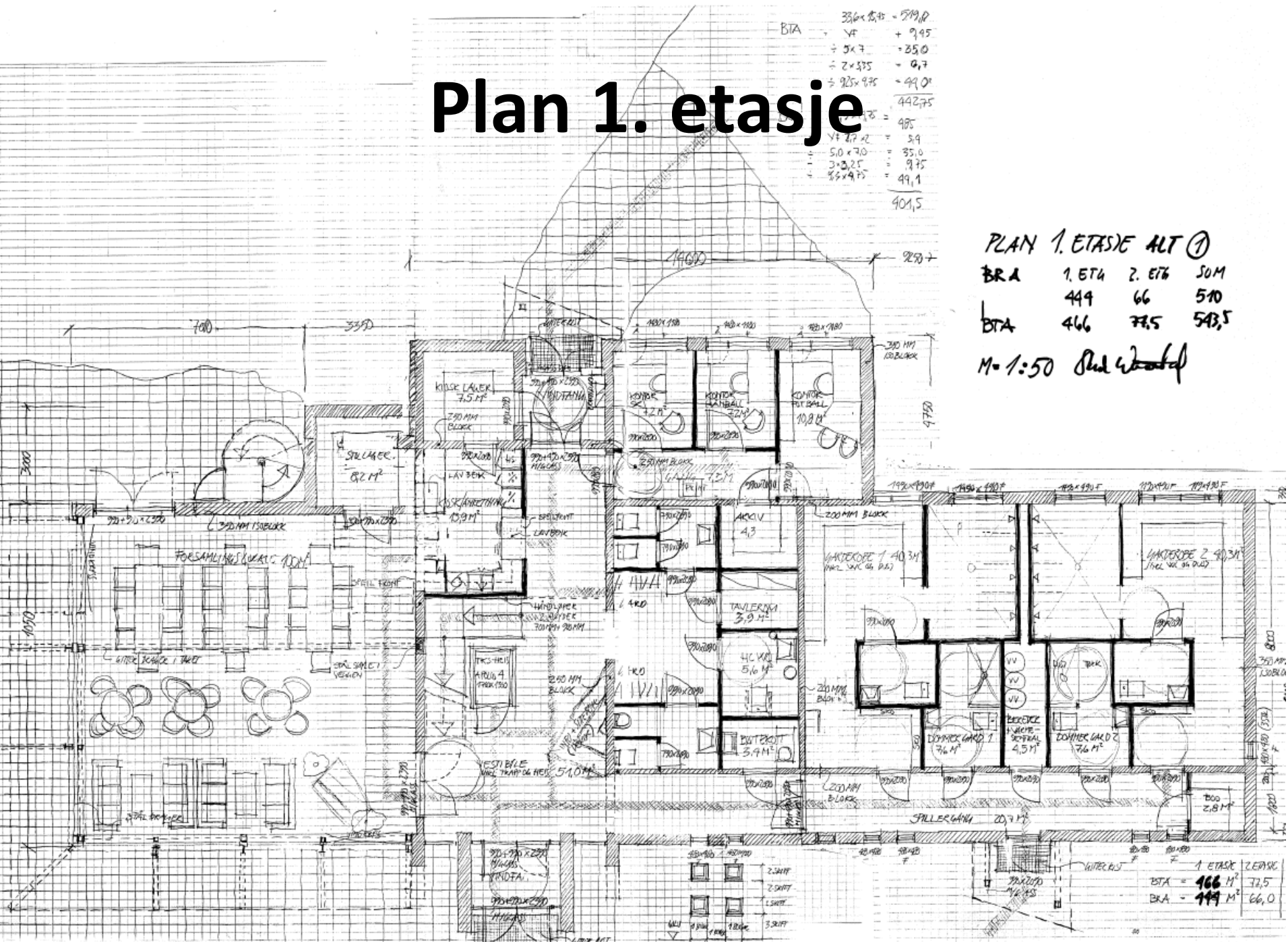
PLAN 1. ETASJE ALT ①  
 BRA 1. ETG 2. ETG SOM  
 449 66 510  
 BTA 466 77,5 543,5  
 M=1:50 *Red Woodford*



1. ETASJE ZEPHSE  
 BTA = 466 M² 77,5  
 BRA = 449 M² 66,0



# Plan 2. etasje

PLAN 2. ETASJE ALT ①

BRÅ 66 M<sup>2</sup>  
BTA 735 M<sup>2</sup>

1:50 *Jan Wolff*

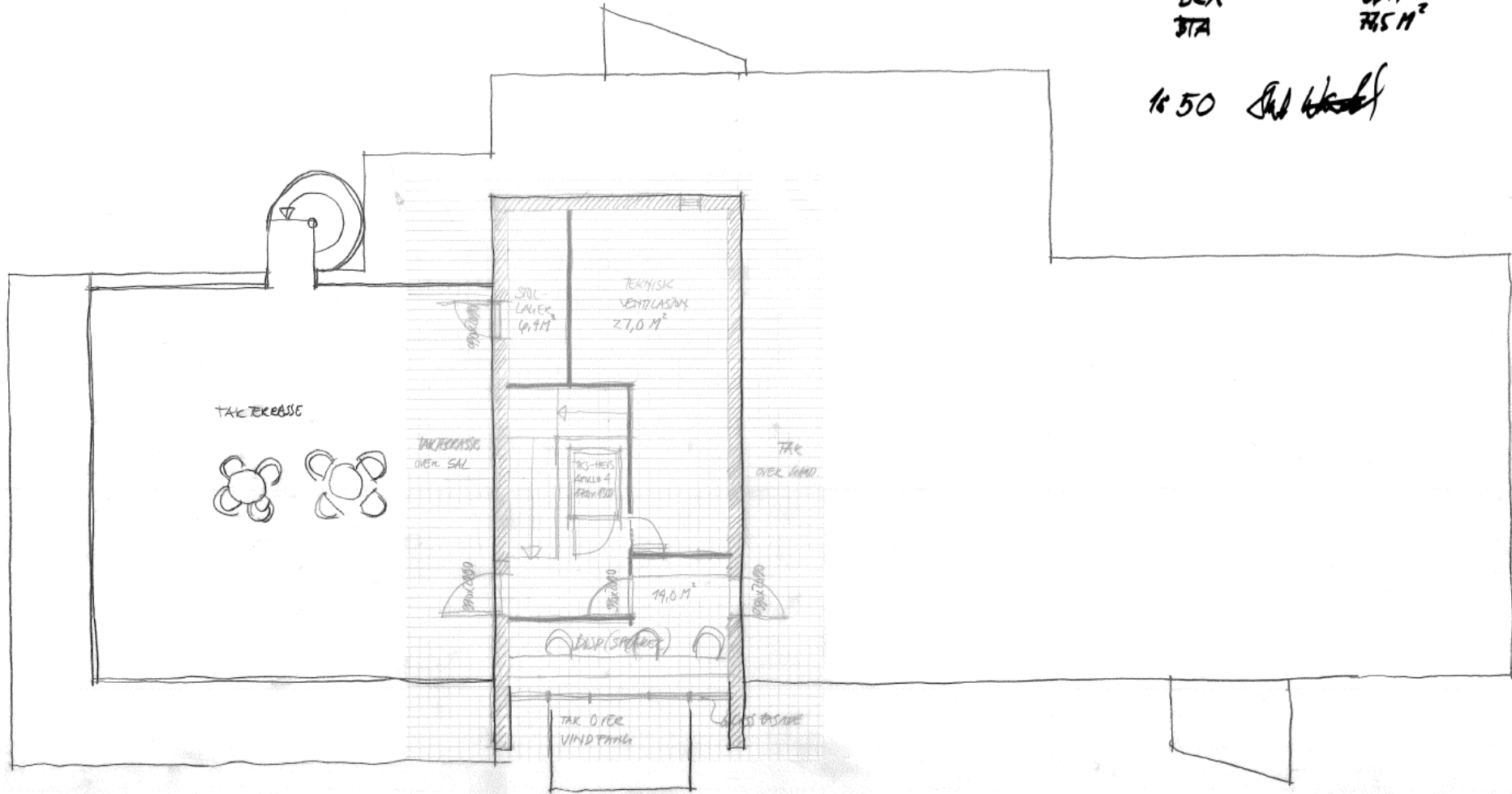

# Foto av modell

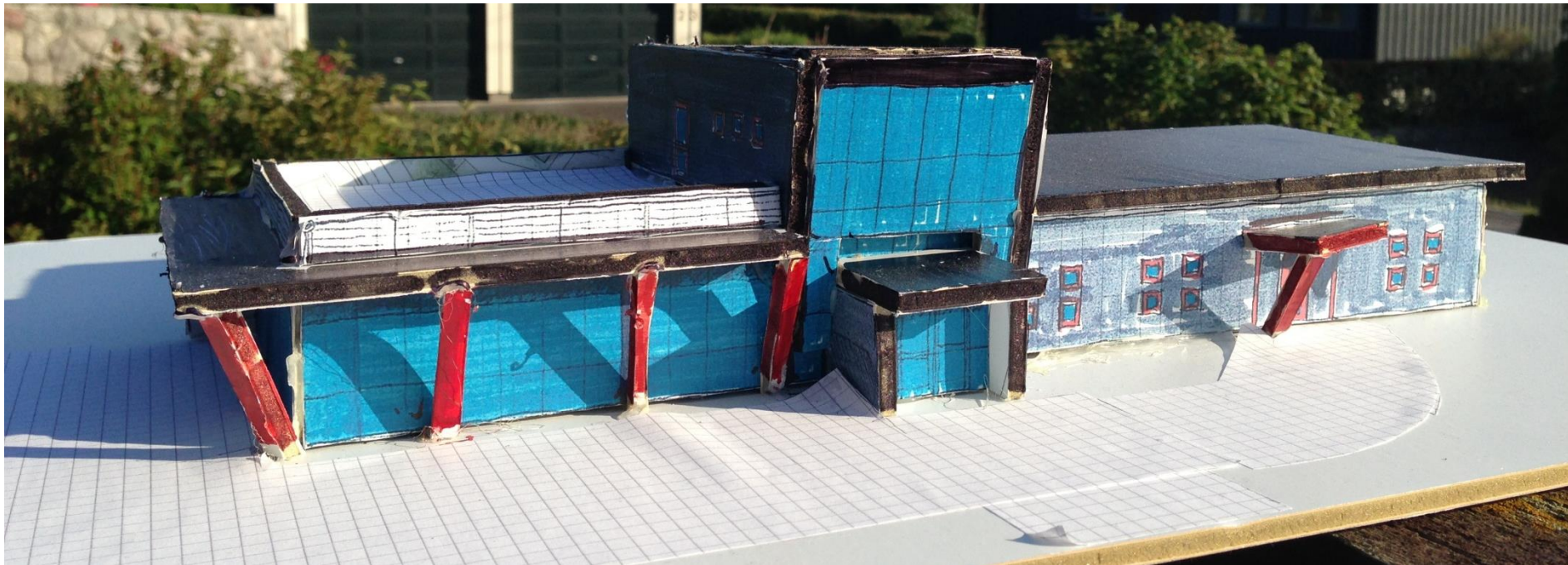

# Budsjett Klubbhus

<b>Antatt total kost:</b>		<b>8 000 000</b>
<b>Finansiert slik:</b>		
<b>Tippemidler</b>		<b>kr 1 400 000,00</b>
<b>Egenkapital/Verdi av egeninnsats/rabatter</b>		<b>kr 2 000 000,00</b>
<b>Mva refusjon</b>		<b>kr 1 000 000,00</b>
<b>Gaver</b>		<b>kr 1 200 000,00</b>
<b>Lån</b>	-	<b><u>kr 2 400 000,00</u></b>
<b>Sum</b>		<b>kr 8 000 000,00</b>

# Årlig kostnad

<b>Utgifter</b>			
<b>Lån</b>			<b>kr 168 000,00</b>
<b>Strøm</b>			<b>kr 50 000,00</b>
<b>Kommunalavgifter</b>			<b>kr 25 000,00</b>
<b>Vedlikehold/ventilasjon</b>			<b>kr 25 000,00</b>
<b><u>Renhold</u></b>	<b>-</b>	<b>-</b>	<b><u>kr 30 000,00</u></b>
<b>Sum</b>			<b>kr 298 000,00</b>

# Finansiering

<b>Inntekter</b>			
<b>Salg av reklameskilt bane - årlig inntekt</b>	<b>kr</b>	<b>100 000,00</b>	
<b>Utleie forsamlingslokale 30 x 3500</b>	<b>kr</b>	<b>105 000,00</b>	
<b><u>Salg av garderobekort vintertrening ski 200 x 500</u></b>	<b><u>kr</u></b>	<b><u>100 000,00</u></b>	
<b>Sum inntekter</b>	<b>kr</b>	<b>305 000,00</b>	